

BIENVENIDOS A LAS XXXIV JORNADAS DE ORIENTACIÓN UNIVERSITARIA DE GETAFE-2024-



excelencia UAM
CSIC

 Universidad Autónoma
de Madrid

Javier Pérez López

ÍNDICE

1.- Evaluación de Bachillerato para Acceso a la Universidad (EvAU)

- Estadística 2023
- Calendario 2024
- Normas
- Estructura de la Prueba
 - Fases y calificaciones
 - Revisión

2.- Admisión/Preinscripción en la Universidad

- Convocatorias
- Solicitudes

3.- Estudios Universitarios Oficiales

- Grado
- Máster
- Doctorado

4.- Ayudas y Becas

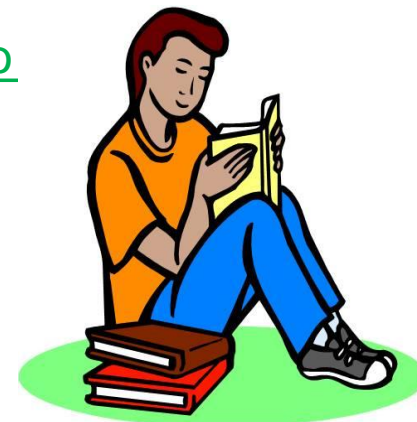

1.-Evaluación de Bachillerato para Acceso a a la Universidad (EvAU)

DATOS POR UNIVERSIDAD
APTOS/PRESENTADOS
(Fase General Evau 2023)

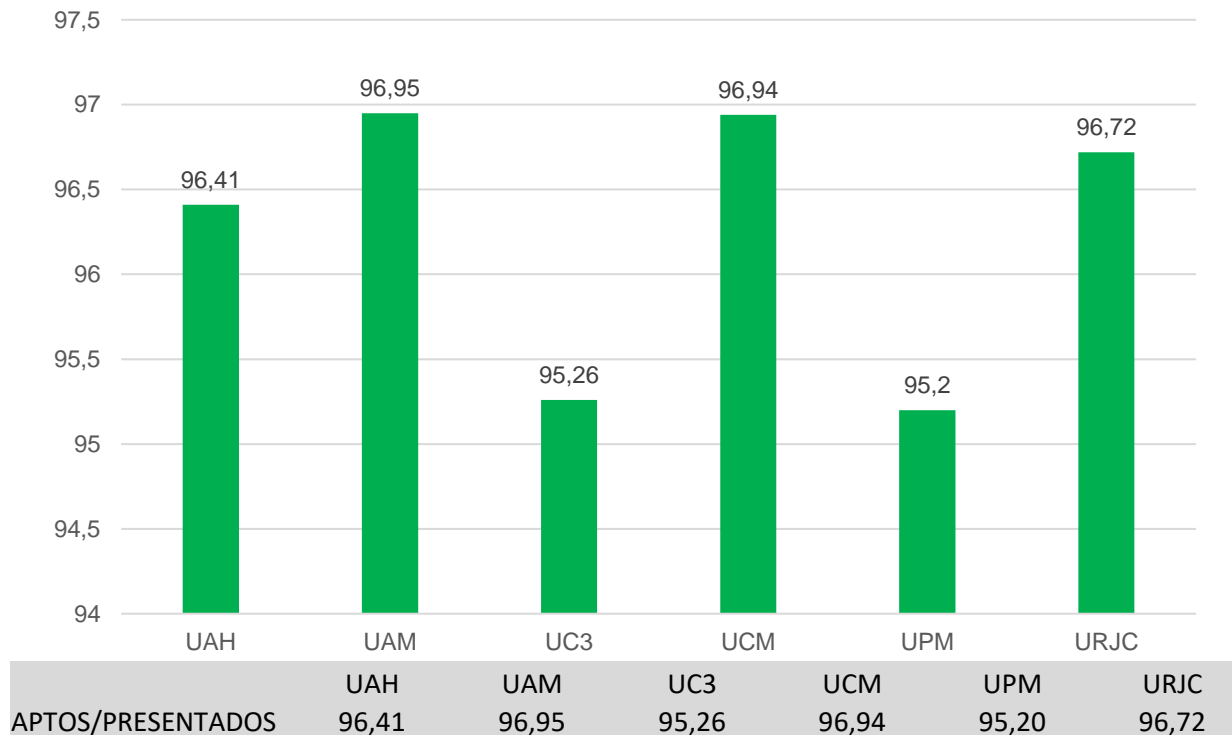

Estudiantes aprobados por sede. Valores porcentuales (Fte.: Dir. General Univ. C. de Madrid)

Convocatorias

→ Ordinaria (Junio): 3, 4, 5 y 6 (7 para incidencias y coincidencias)

- Publicación de calificaciones: 13 junio

→ Extraordinaria (Julio): 2, 3 y 4 (5 para incidencias y coincidencias)

- Publicación de calificaciones: 10 julio

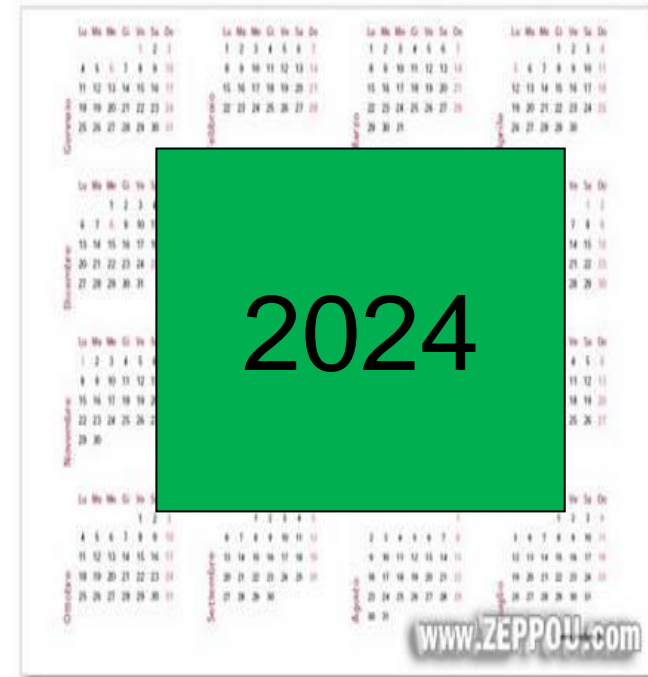

Normas para los Estudiantes

- Acudir con puntualidad al llamamiento (30 m antes del examen)
- Documentación: - D.N.I.
 - Etiquetas
 - Bolígrafo negro o azul
 - Tipex
- Cuadernillo: no escribir nombre ni firma
- Material permitido: - Dibujo Técnico y Artístico II
 - Diccionario de Latín II/Griego II
 - Diseño: reglas, plantillas, cartulinas
 - Calculadoras con funciones simples
- Material no permitido: - Móviles, relojes, pulseras y otros dispositivos electrónicos



● Estructura y Características de EvAU: Fases

1) OBLIGATORIA

- **Exclusivamente para aquellos alumnos que quieran acceder a enseñanzas universitarias oficiales de Grado**
- **4 ejercicios: 3 de materias troncales generales + 1 de modalidad de 2º de Bachillerato**

- **Dos Convocatorias** anuales: Ordinaria (Junio) y Extraordinaria (Julio)
- **Duración** de las Pruebas: 90 m (Descanso mínimo de 30 m)
- **Mejorar Calificación** en sucesivas convocatorias y en cualquiera de las pruebas

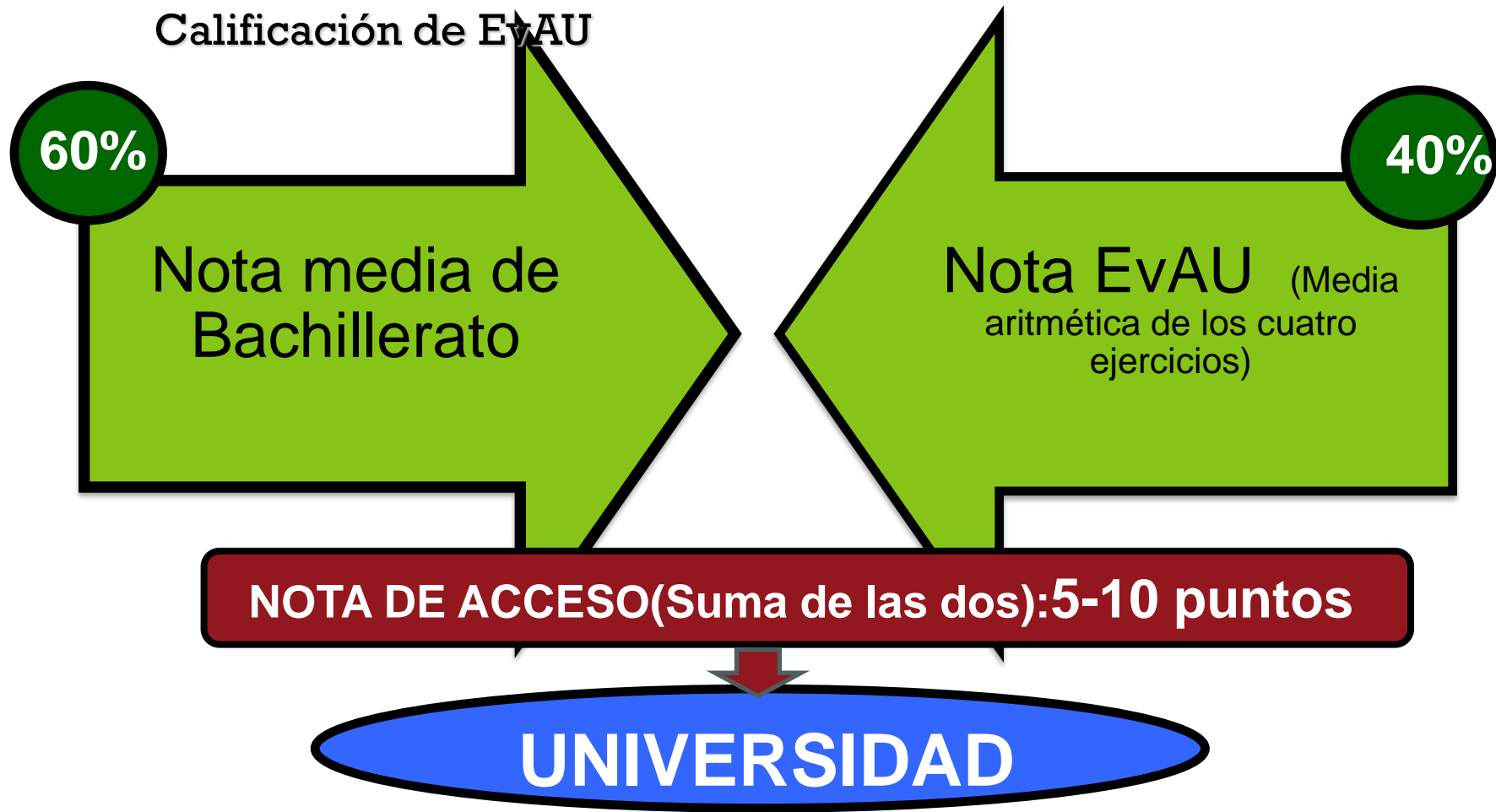

- En los Estudios donde Oferta > Demanda

Validez indefinida

2) Voluntaria

Permite mejorar la nota de la fase obligatoria

Un máximo de 4 ejercicios a elegir entre materias troncales de 2º de Bachillerato: obligatoria, opción, modalidad u otra lengua extranjera distinta de la fase anterior

- Se **ponderarán** solo aquellas dos calificaciones que mas favorezcan para el estudio de Grado al que desee acceder
 - $0.2 \times$ calificación obtenida > 5 : puede sumar hasta 2 puntos
 - $0.1 \times$ calificación obtenida > 5 : puede sumar hasta 1 punto
- **Validez** de dos cursos académicos siguientes si tiene superada la fase obligatoria

Calificación de EvAU

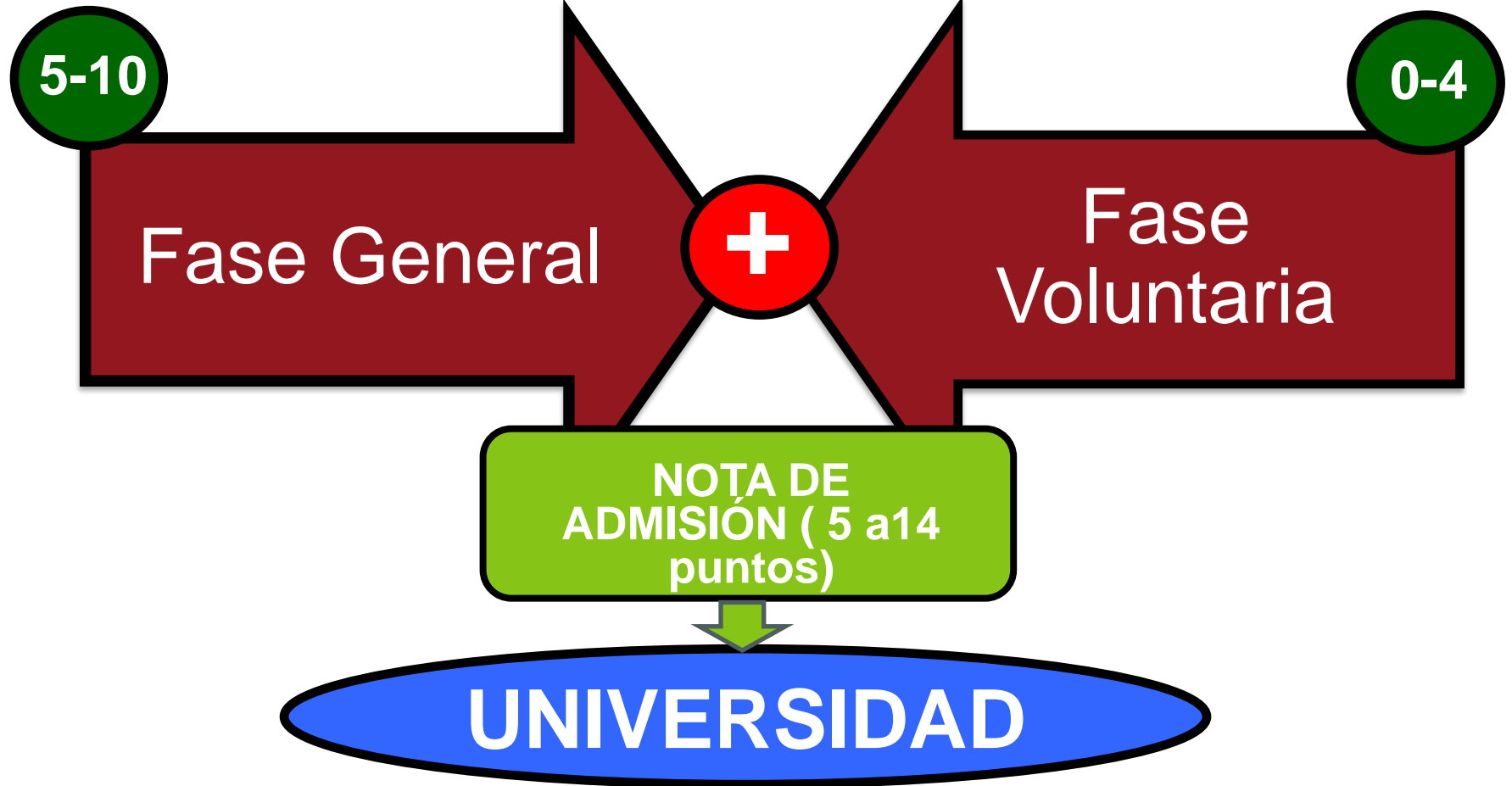

- En los Estudios donde Demanda > Oferta (Concurrencia competitiva)

● Revisión de Calificación EvAU

El estudiante podrá presentar:

- Tipo: todas las asignaturas que solicite
- Modo: vía Web
- Plazo: 3 días hábiles siguientes a la entrega de notas
- Calificación: al alza o a la baja

Revisión

- Por Profesor especialista distinto
- Verificación de las notas parciales
- **Detección de errores y Rectificación**
- Media aritmética de la 1º y 2º calificación
 - Si la diferencia es de 2 o más puntos
→ Tercera corrección de oficio y media aritm. de tres calific.
- Dº a ver los exámenes: 10 días

2.- ADMISIÓN/PREINSCRIPCIÓN

- Calendario 2024

→ Convocatorias:

- Ordinaria (Junio): 7 -28 junio
- Extraordinaria (Julio): 22-26 julio



● Solicitudes

- Única para Universidades Públicas de Madrid (Distrito Único)
 - Por orden de preferencia de estudios (-12-identificación por códigos numéricos)
 - Grupo de acceso 1.1
 - Acceso por varias vías: opción solo por una de ellas
 - On line, a través de clave en la página Web común de las Universidades (Solicitud de Ingreso en el Distrito Universitario de Madrid)
 - Validación: email de confirmación al interesado/a
- Casos especiales:
 - Pruebas específicas de acceso
 - Cupos: Estudiantes Discapacidad(5%) y Deportistas(3% y 5% adicional)
 - Centros Universitarios Adscritos
- Reclamación On Line en Universidad que desee acceder contra no admisión(2-3 días)
- Listados de espera por Universidades

● Adjudicación de plazas

- Forma: carta de admisión descargable On Line
- Prioridades: convocatorias y simultaneidad de estudios
- Criterios de valoración: nota de admisión

● Notas de corte

- Última nota de alumno admitido curso anterior



3.- ESTUDIOS UNIVERSITARIOS OFICIALES

3.1.- GRADO

- Carácter: -formación básica y generalista
-Titulación: Graduado/a
- Automatricula con clave de acceso
 - Convocatorias de Junio y Julio
 - Cita previa (fecha y hora) y tutorial
- MOODLE
- Planes de estudio:
 - 240 créditos E.C.T.S. y 4 años de duración
 - Excepciones: -Medicina(6 años y 360 cr.)
 - Fundam. de Arquitectura(5 años y 300 cr.)
 - Dobles Grados (5 o 6 años y 309-360 cr)
 - Asignaturas (6 cr. Mínimo)
 - Tipos
 - Obligatorias
 - Optativas: - transversalidad entre Estudios
 - Seminarios
 - Actividades extracurriculares
 - Prácticas externas curriculares { Fase final del
 - Trabajos: dirigidos y de fin de Grado { Plan de Estudios



- Especificidades

- Bilingües en inglés y en español o francés
- Inglés
- Abiertos en UC3M: CC. Sociales y Humanidades e Ingeniería

- Normas de permanencia por cada Universidad

- Tasas

- Tipología: -Académicas por estudios (Nivel de Experimentalidad, de 1015 e a 1240 e)

- Pago: único o fraccionado, a tiempo completo o parcial

- Exenciones:

- 1) Matrícula de Honor en: - 2ª Bachiller o Premio Extraordinario
 - Estudios universitarios

- 2) Familia Numerosa

- 3) Otros: - Hijos solteros < 25 años de funcionarios fallecidos acto Sº

- Víctimas por actos terroristas

- Discapacidad

- Becarios

- Matrícula condicionada



- Cambio de Universidad/y/o Estudios

3.2.- MÁSTER

- **Carácter:** -especialización y multidisciplinar
- Titulación: Máster Universitario
- **Planes de estudio:** de 60 a 120 cr. ECTS y dos años de duración

3.3.- DOCTORADO

- **Carácter;** - formación avanzada en técnicas de investigación
- Duración máxima: 3 años
- Titulación: Doctor/a

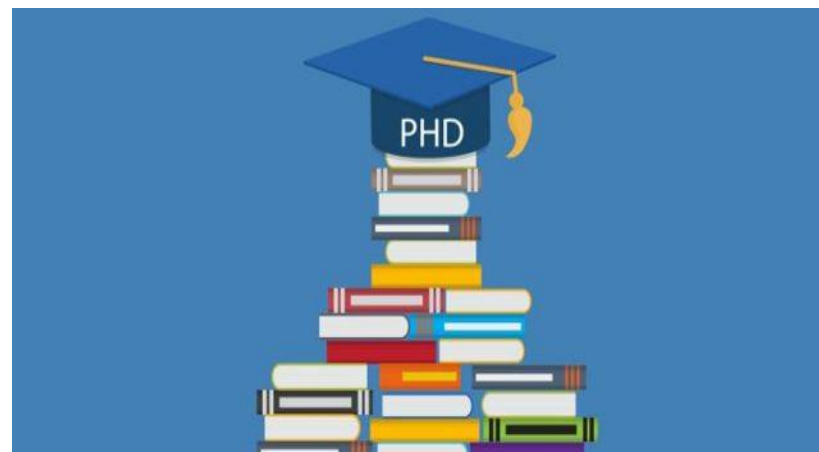

4.- Ayudas y Becas

4.1.- Ayudas

- Inmersión lingüística del M^o de Educación
- De aprovechamiento académico excelente, estudiantes con discapacidad y situaciones económicas desfavorables de C. de Madrid
- Convocatorias Específicas de cada Universidad (Fondo Social)

4.2.- Becas

- Generales y de Colaboración del Ministerio de Educación
- De aprovechamiento académico excelente de C. de Madrid
- Movilidad: - Jóvenes investigadores de Organismos Privados
 - SICUE de CRUE
 - ERASMUS de C. de Madrid, Universidades y Organismos Privados.

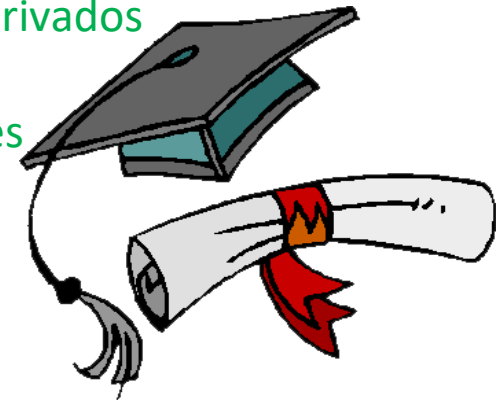

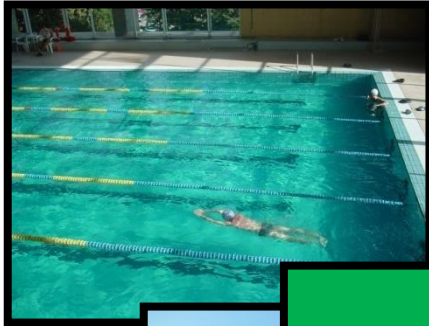

GRACIAS POR VUESTRA ATENCIÓN

